

COMPANY - S.R.L.

Dati Identificativi



Codice Cliente
Denominazione COMPANY - S.R.L.
Sede VIA SAN BETULLE, 45 - 20121 MILANO (MI)
Codice Fiscale 01234567891
Partita IVA 01234567891
CCIAA-REA MI 24073

Struttura

Natura Giuridica SOCIETA' A RESPONSABILITA' LIMITATA
Data Iscrizione 18/10/2004
Stato attività REGISTRATA

Dati Interni

Identificazione Titolare Effettivo
Titolari

codice fiscale	nominativo	domicilio / residenza		
 SCTSNT63E02A662N	CARPEDI SANTO	CONTRADA ORATINO, 87 - 86100 CAMPOBASSO (CB)		
 MARTINA E MARCO S.R.L. IN LIQUIDAZIONE		00140210624	QUOTA 30.77%	LIVELLO 5
 RSSFRC56M02H501L	ROSSI FEDERICO	CORSO MILANO, 13 - 70121 BARI (BA)		
 CAMINI E CAMIGNOLI (IN LIQUIDAZIONE)		00258480721	QUOTA 63.44%	LIVELLO 3
 CAMING.FIN. S.R.L.		04786520729	QUOTA 100.0%	LIVELLO 4
 BNCBNC86A42A662Y	CARPEDI BIANCA	VIA ROMA, 11 - 20121 MILANO (MI)		
 MARTINA E MARCO S.R.L. IN LIQUIDAZIONE		00140210624	QUOTA 35.78%	LIVELLO 5
 RCCGNR60D02G388V	ROCCIA GENNARO			
 ROCCIA IRME S.P.A.		00140210621	QUOTA 41.86%	LIVELLO 3
 CRPFNC80D02F205C	CARPEDI FRANCESCO			
 MARTINA E MARCO S.R.L. IN LIQUIDAZIONE		00140210624	QUOTA 33.45%	LIVELLO 5
 VLPMLN67D42L736H	VOLPI MARILENA			
 ROCCIA IRME S.P.A.		00140210621	QUOTA 32.12%	LIVELLO 3

Note

-  L'elenco dei Titolari Effettivi fornito è parziale in quanto nel corso dell'elaborazione si è riscontrato almeno un soggetto: senza titolari significativi, per cui non è stato possibile effettuare un'indagine completa.

Grafico

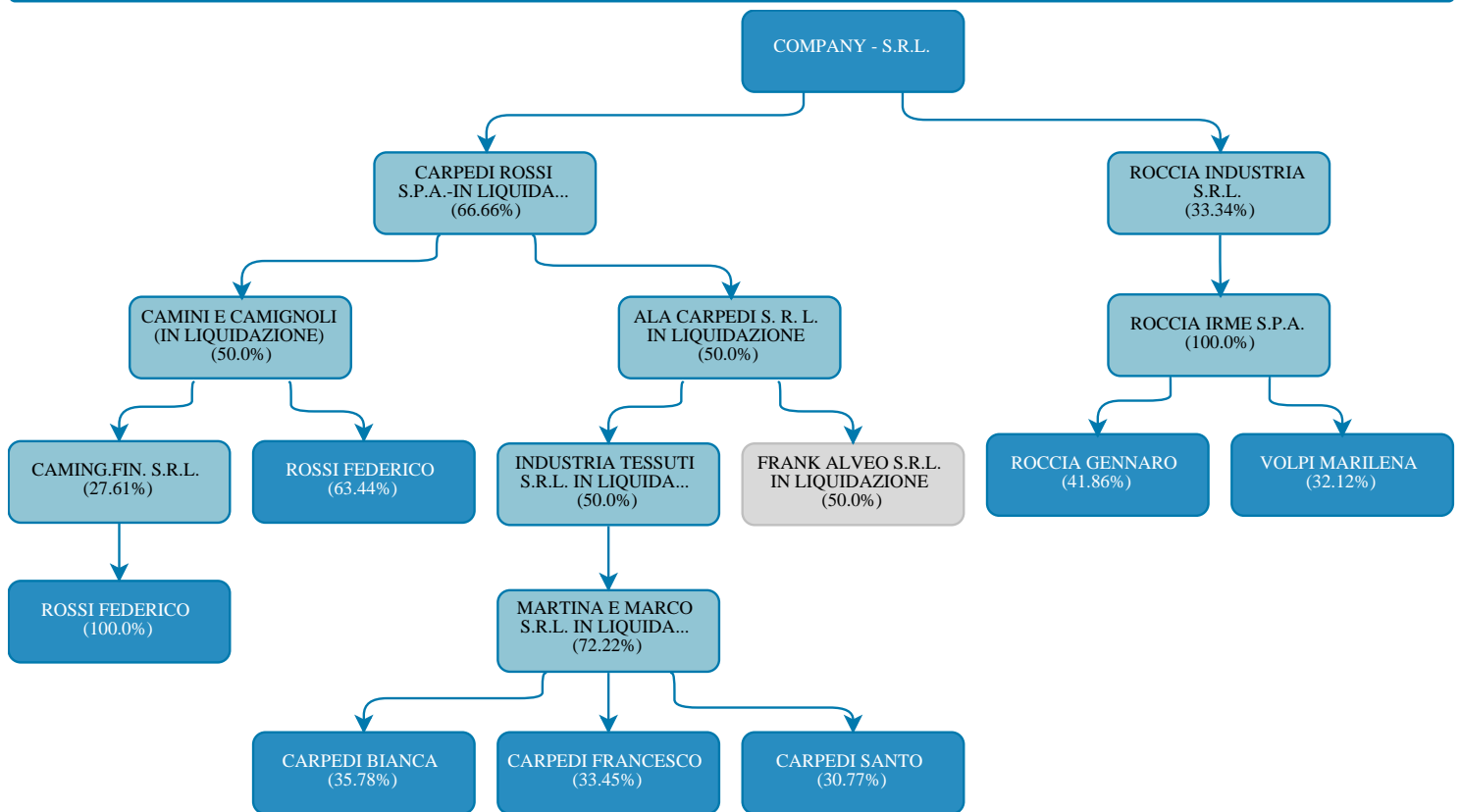

Elementi del Grafico

azienda	stato attività	codice fiscale	tipo	note
CARPEDI ROSSI S.P.A.-IN LIQUIDAZIONE	REGISTRATA	05906310724	SOCIETA' DI CAPITALE	
Indirizzo: CORSO MILANO, 13 - 70121 BARI (BA)				
Chiave REA: BA/44919				
Partita IVA: 05906310724				
Natura Giuridica: SOCIETA' PER AZIONI				
Data Iscrizione: 27/09/2002				
Data Inizio Attività: 01/02/2003				
Classificazione ATECORI 2007: Commercio all'ingrosso di altri materiali da costruzione (46.73.29)				
Capitale sociale: 30.000.000,00 €				
CAMINI E CAMIGNOLI (IN LIQUIDAZIONE)	REGISTRATA	00258480721	SOCIETA' DI CAPITALE	
Indirizzo: CORSO MILANO, 13 - 70100 BARI (BA)				
Chiave REA: BA/65901				
Partita IVA: 00258480721				
Natura Giuridica: SOCIETA' PER AZIONI				
Data Iscrizione: 04/10/1949				
Data Inizio Attività: 30/09/1949				
Classificazione ATECORI 2007: Fabbricazione di mattoni, tegole ed altri prodotti per l'edilizia in terracotta (23.32)				
Capitale sociale: 4.500.000,00 €				
CAMING.FIN. S.R.L.	INATTIVA	04786520729	SOCIETA' DI CAPITALE	
Indirizzo: VIA MELO, 227 - 70121 BARI (BA)				
Chiave REA: BA/334236				

Partita IVA: 04786520729
 Natura Giuridica: SOCIETA' A RESPONSABILITA' LIMITATA CON UNICO SOCIO
 Data Iscrizione: 03/01/1996
 Data Inizio Attività: 01/04/2004
 Capitale sociale: 110.000,00 €

ALA CARPEDI S. R. L. IN LIQUIDAZIONE	REGISTRATA	01735350154	SOCIETA' DI CAPITALE
---	-------------------	--------------------	-----------------------------

Indirizzo: VIA SAN BETULLE, 45 - 20121 MILANO (MI)
 Chiave REA: MI/14714
 Partita IVA: 01735350154
 Natura Giuridica: SOCIETA' A RESPONSABILITA' LIMITATA
 Data Iscrizione: 16/12/1988
 Data Inizio Attività: 07/11/1988
 Classificazione ATECORI 2007: Fabbricazione di mattoni, tegole ed altri prodotti per l'edilizia in terracotta (23.32)
 Capitale sociale: 1.000.000,00 €

INDUSTRIA TESSUTI S.R.L. IN LIQUIDAZIONE	REGISTRATA	03132440711	SOCIETA' DI CAPITALE
---	-------------------	--------------------	-----------------------------

Indirizzo: VIA S. BETULLE, 45 - 20121 MILANO (MI)
 Chiave REA: MI/7494
 Partita IVA: 03132440711
 Natura Giuridica: SOCIETA' A RESPONSABILITA' LIMITATA
 Data Iscrizione: 31/12/1963
 Classificazione ATECORI 2007: Fabbricazione di mattoni, tegole ed altri prodotti per l'edilizia in terracotta (23.32)
 Capitale sociale: 1.301.472,00 €

MARTINA E MARCO S.R.L. IN LIQUIDAZIONE	REGISTRATA	00140210624	SOCIETA' DI CAPITALE
---	-------------------	--------------------	-----------------------------

Indirizzo: VIA SAN BETULLE, 45 - 20121 MILANO (MI)
 Chiave REA: MI/178411
 Partita IVA: 02198550712
 Natura Giuridica: SOCIETA' A RESPONSABILITA' LIMITATA
 Data Iscrizione: 11/02/1997
 Data Inizio Attività: 23/08/1974
 Classificazione ATECORI 2007: Attivita' delle holding impegnate nelle attivita' gestionali (holding operative) (70.1)
 Capitale sociale: 1.032.914,00 €

FRANK ALVEO S.R.L. IN LIQUIDAZIONE	REGISTRATA	01616600444	SOCIETA' DI CAPITALE	NESSUN TITOLARE
---	-------------------	--------------------	-----------------------------	------------------------

Indirizzo: VIA SAN BETULLE, 45 - 20121 MILANO (MI)
 Chiave REA: MI/178619
 Partita IVA: 01616600444
 Natura Giuridica: SOCIETA' A RESPONSABILITA' LIMITATA
 Data Iscrizione: 20/03/1997
 Data Inizio Attività: 15/11/1987
 Classificazione ATECORI 2007: Fabbricazione di mattoni, tegole ed altri prodotti per l'edilizia in terracotta (23.32)
 Capitale sociale: 2.065.828,00 €

ROCCIA INDUSTRIA S.R.L.	ATTIVA	00552550635	SOCIETA' DI CAPITALE
--------------------------------	---------------	--------------------	-----------------------------

Indirizzo: VIA GALILEO FERRARIS, 101 - 80142 NAPOLI (NA)
 Chiave REA: NA/144354
 Partita IVA: 00552550635
 Natura Giuridica: SOCIETA' A RESPONSABILITA' LIMITATA CON UNICO SOCIO
 Data Iscrizione: 14/11/2000
 Classificazione ATECORI 2007: Fabbricazione di mattoni, tegole ed altri prodotti per l'edilizia in terracotta (23.32)
 Capitale sociale: 1.076.876,73 €

ROCCIA IRME S.P.A.	ATTIVA	00140210621	SOCIETA' DI CAPITALE
---------------------------	---------------	--------------------	-----------------------------

Indirizzo: VIA GALILEO FERRARIS, 101 - 80142 NAPOLI (NA)
 Chiave REA: NA/336561
 Partita IVA: 00140210621
 Natura Giuridica: SOCIETA' PER AZIONI
 Data Iscrizione: 04/11/1981
 Data Inizio Attività: 01/12/1981

Classificazione ATECORI 2007:	Costruzione di strade, autostrade e piste aeroportuali (42.11)
Capitale sociale:	31.200.000,00 €

Documento realizzato in data 01/01/2017
Numero documento: 10791570

Le fonti utilizzate per la realizzazione del documento sono:

- Dati sull'impresa, Esponenti, Soci, Partecipazioni, Bilanci: Registro delle Imprese